OLIMAR
EXPERIÊNCIA E BOM SENSO EM ADMINISTRAÇÃO DE IMÓVEIS
COMUNICA OS SEUS NOVOS TELEFONES
605-8738 / 605-8739

NOSSO JORNAL DE NOTÍCIAS
O jornal de São Gonçalo
Diretor: Rujany Martins
Ano V - Nº 246 - São Gonçalo, sexta-feira, 05 de Dezembro de 1997.
R$ 0,50

Gonçalenses preferem pagar dívidas do que comprar mais

NESTA EDIÇÃO ATOS OFICIAIS DA PREFEITURA

Página 2

MUITA GENTE (e camelôs) nas ruas, mas pouco movimento nas lojas.

Apesar de os comerciantes manterem a expectativa de que as vendas melhorarão com o passar dos dias, a tendência que se observa consumidor em geral é de preferir pagar contas antigas a fazer novas. Pelo menos foi essa a resposta da maioria das pessoas consultadas pelo Nosso Jornal, ontem à tarde, entre o Zé Garoto e o Rodo de São Gonçalo. Apesar da chuva que caiu forte, havia muita gente nas ruas, mas poucos comprando nas lojas decoradas e abastecidas com artigos natalinos. Invocando dificuldades causadas por falta de aumento de salários, desemprego de pessoas na família e necessidade de poupar para enfrentar as conseqüências do recente pacote fiscal, mesmo os que já receberam o 13º salário preferem usar o ganho extra para liquidar dívidas antigas ou pelo menos amortizá-las. Mas há também os que conseguem atender ás duas tendências: pagam algumas dívidas e compram presente para parentes e amigos, usando o cartão de crédito ou os cheques pré, que estão na moda. Página 3

Rio do Ouro ganha luzes em 12 ruas

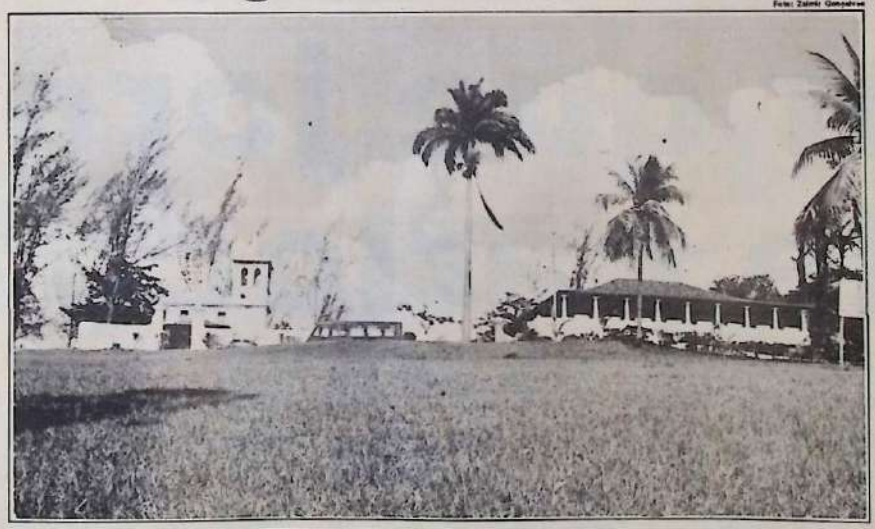

A Prefeitura começa a executar um novo programa de iluminação pública que vai instalar cerca de mil novos pontos de luz em diversos logradouros do município. O prefeito Edson Ezequiel anunciou que o programa começará a ser executado pelo bairro de Rio do Ouro, onde 12 ruas recebem uma rede de iluminação com lâmpadas a vapor de mercúrio de 80 watts e uma outra - a rua Monte Bello- terá substituídas as atuais luminárias de 125 watts por outras com o dobro de luminosidade. O prefeito aproveitou para adiantar que o setor encarregado da iluminação pública na administração municipal, está concluindo os estudos par divulgar a relação completa dos logradouros que receberão nova iluminação pública nos próximos meses. Nata sexta-feira o prefeito também dará continuidade ao programa de recuperação de escolas, entregando as obras das escolas Brandão Monteiro, em Novo México, e Boa Esperança, em Engenho do Roçado. Página 2

Armas e munições apreendidos no Catarina

Um revólver, uma pistola, um fuzil e até uma granada foram achados por policiais na laje de uma casa no Jardim Catarina, que era usada como um verdadeiro paiol, sem que a própria moradora suspeitasse. Ela saiu e manhã para trabalhar e só voltava à noite. Mas o homem com quem vivia escondia as armas para traficantes, na laje da casa. Página 3

Desfile de Carnaval tem ordem

Página 3

NOSSO Programa

Carla Peres e Sheila Carvalho são as grandes atrações do fim de semana gonçalense, anunciadas para esta sexta-feira com o grupo É o Tchan, no Tamoio. No Mauá, o pagode é com os Astros do Samba. A Porto da Pedra está anunciando o Só Pra Contrariar na próxima semana, mas neste sábado, tem o Sambão Nota 10. E na Porto Novo, tem bingo domingo às 3 da tarde e às 6, o início da finalíssima que vai escolher o samba do carnaval. Pra quem gosta de coisa mais amena, a pedida é o passeio turístico "Conhecendo é que se ama" que mostra o que São Gonçalo tem de melhor. A Fazenda Colubandê - na foto de Zalmir Gonçalves, está no roteiro. Página 4

Empossado Conselho do Idoso

Página 2

Agora ficou mais fácil para você anunciar nos Classificados do NOSSO JORNAL. Você recorta o cupom publicado na página de Classificados, preenche com o seu anúncio de até 20 palavras e entrega numa das seguintes bancas de jornais - No ALCÂNTARA - Banca da Rua Nestor Pinto Alves (Rua do Valão); na TRINDADE: Praça da Trindade, em frente ao Supermercado Três Poderes; no COELHO: Banca da Passarela, em frente ao Ponto de Ônibus; COLUBANDÊ: Banca próxima ao sinal de trânsito; e banca em frente ao Posto Halley; na Avenida Maricá; no GALO BRANCO: Banca da Praça, próxima à Padaria; no ROCHA: Banca em frente ao Mercado Publy; na VENDA DA CRUZ: Banca do José Luiz, em frente à Praça; COVANCA: Banca do Carlinhos, em frente à Panificação Verônica; no PITA: Banca do Constantino, em frente ao Posto Campeão; no BARRO VERMELHO: Banca do Cabral, na Praça do Barro Vermelho; em NEVES: Banca do Francisco, na entrada da Covanca; no GRADIM: Banca do Washington, na Praça do Gradim; na VILA LAGE: Banca do Augusto, ao lado do supermercado; PARAÍSO: Banca do Franco, ao lado do Max Box; PORTO NOVO: Banca do Antônio, ao lado da Heliogás e no JARDIM CATARINA: Banca em frente ao Supermercado Catarinão. São 17 pontos de entrega do seu anúncio, para tornar mais fácil sua relação com o NOSSO JORNAL. Mas, atente bem: esta promoção é apenas para anúncios GRÁTIS, de particulares. Se você é comerciante, industrial ou profissional liberal, chame nossos contatos pelo telefone 605-6472. NOSSO JORNAL - mais NOSSO do que nunca.

PREFEITURA MUNICIPAL DE SÃO GONÇALO

ATOS OFICIAIS

FMS

EXTRATO DE INSTRUMENTO CONTRATUAL FUNDAMENTO LEGAL: Processo FMSG nº 1305/96 CONTRATO Nº 004/96 PARTES: FUNDAÇÃO MUNICIPAL DE SAÚDE DE SÃO GONÇALO WHITE MARTINS S.A. C.G.C. MF Nº 35.829.445/1000 - 38 OBJETO: Fornecimento de Oxigênio Líquido, Oxigênio Gasoso em cilindros de 10 m3 e Protóxido de Azoto (Oxido Nitroso). P.T. Nº 22.4113754282-001 C.D. 31.20- 07 PRAZO: 06 (seis) meses iniciados em 02/12/97 PEDRO PAULO PULITINI FARAH PRESIDENTE (FMS)

FIASG

PORTARIA - PRES/FIASG - nº 001/97 O PRESIDENTE DA FUNDAÇÃO MUNICIPAL DE APOIO À EDUCAÇÃO E ASSISTÊNCIA À INFÂNCIA E À ADOLESCÊNCIA DE SÃO GONÇALO, no uso de suas atribuições estatutárias, RESOLVE: Art. 1º Designar os servidores Valmir de Moraes Porto - mat. 30.039, Cyntia Nunes Porto - mat. 93.341 e Marcia Gonçalves Pires - mat. 30.045, para sem prejuízo de suas funções, integrarem sob a Presidência do primeiro, Comissão de Levantamento Físico das existências em 31.12.97, dos Bens em Almoxarifado. Art. 2º Fica estabelecido o prazo de 15 (Quinze) dias para a conclusão dos Trabalhos e apresentação do Relatório referente ao Físico efetivado. Art. 3º Esta Portaria entra em vigor nesta data. São Gonçalo, 01 de dezembro de 1997. FAUSTA VERGÍNIA DE ARAÚJO BORGES PRESIDENTE

PORTARIA - PRES/FIASG - nº 002/97 O PRESIDENTE DA FUNDAÇÃO MUNICIPAL DE APOIO À EDUCAÇÃO E ASSISTÊNCIA À INFÂNCIA E À ADOLESCÊNCIA DE SÃO GONÇALO, no uso de suas atribuições estatutárias, RESOLVE: Art. 1º Designar os servidores Sinézio Luiz da Silva Cardoso mat. - 30.047, Júlio Wagner de Oliveira e Silva - mat - 30.022 e Welber Pereira Marins - mat. 30.028, para sem prejuízo de suas funções, integrarem sob a Presidência do primeiro, Comissão do Inventário Anual dos Bens Patrimoniais desta Fundação em 31.12.97, Art. 2º Fica estabelecido o prazo de 15 (Quinze) dias para a conclusão dos Trabalhos e apresentação dos Relatórios Art. 3º Esta Portaria entra em vigor nesta data. São Gonçalo, 01 de dezembro de 1997. FAUSTA VERGÍNIA DE ARAÚJO BORGES PRESIDENTE

PORTARIA - PRES/FIASG - nº 003/97 O PRESIDENTE DA FUNDAÇÃO MUNICIPAL DE APOIO À EDUCAÇÃO E ASSISTÊNCIA À INFÂNCIA E À ADOLESCÊNCIA DE SÃO GONÇALO, no uso de suas atribuições estatutárias, RESOLVE: Art. 1º Designar os servidores Adriana Cavalcanti Tavares - mat - 30.048, Jorse da Silva Andrade - mat. 30.018 e Sandra Mara de O.A. Pinheiro - mat - 30.043, para sem prejuízo de suas funções, integrarem sob a Presidência do primeiro, Comissão de Levantamento dos Valores existentes na Tesouraria, 31.12.97, Art. 2º Fica estabelecido o prazo de 15 (Quinze) dias para a conclusão dos Trabalhos e apresentação do Relatório referente ao levantamento efetivado. Art. 3º Esta Portaria entra em vigor nesta data. São Gonçalo, 01 de dezembro de 1997. FAUSTA VERGÍNIA DE ARAÚJO BORGES PRESIDENTE

GABINETE DO PREFEITO

PORTARIA Nº 002/GP/97 Em, 03 de dezembro de 1997 O SECRETÁRIO MUNICIPAL CHEFE DE GABINETE DO PREFEITO, no uso das atribuições que lhe conferem o cargo, tendo em vista o parecer da Procuradoria Geral às fls 61 e 62 do Processo Administrativo nº 24294/97 e, de acordo com o art. 87 da Lei Federal nº 8.666/93, sem prejuízo das sanções penais cabíveis; RESOLVE: Art. 1º - Suspender pelo prazo de 1(um) ano de participar em licitação e considerar impedida para contratar com a Administração do Município de São Gonçalo, as firmas: Fornecedora de Gêneros Alimentícios Watanabe Ltda e Tanreq Comércio e Representações Ltda. Art. 2º - Suspender pelo prazo de 2(dois) anos de participar em licitação e considerar impedida para contratar com a Administração do Município de São Gonçalo, bem como declarar a inidoneidade para licitar ou contratar com a Administração Pública, as firmas: Roel Mercearia e Bazar Ltda, Mercearia e Açougue Engenho do Roçado Ltda, Salgadinhos Niterói Ltda e Sá Martins Comércio e Representações Ltda. Art. 3º - Esta Portaria entrará em vigor na data de sua publicação. PREFEITURA MUNICIPAL DE SÃO GONÇALO, em 03 de dezembro de 1997. MARCUS FERNANDES BILLÉ - Secretário Chefe de Gabinete -

DESPACHO DO PREFEITO

INDEFIRO OS RECURSOS CONSTANTES DOS PROCESSOS ADMINISTRATIVOS NÚMEROS 28.113/97, 28.200/97, 28.387/97, 28.380/97 E 28.456/97, CONFORME PROPOSTA ÀS FLS. 81 E DE ACORDO COM O PARECER DA PROCURADORIA GERAL ÀS FLS.82

GABINETE DO PREFEITO
DECRETO N.º [illegible]
[illegible]

EMENTA: ALTERA O ORÇAMENTO E O QUADRO DE DETALHAMENTO DA DESPESA DO INSTITUTO DE PREVIDÊNCIA E ASSISTÊNCIA DOS SERVIDORES MUNICIPAIS DE SÃO GONÇALO - IPASG

O Prefeito Municipal de São Gonçalo, no uso das atribuições legais e de acordo com a Lei N.º [illegible] de [illegible] de dezembro de 1996, Decreto N.º [illegible] de 30 de dezembro de 1996, Decreto N.º 146/97 de 30 de julho de 1997, Decreto N.º [illegible] de 25 de agosto de 1997 e Decreto N.º [illegible] de [illegible].

DECRETA:

Art. 1º - Fica alterado, na forma do anexo, o Orçamento e o Quadro de Detalhamento da Despesa do INSTITUTO DE PREVIDÊNCIA E ASSISTÊNCIA DOS SERVIDORES MUNICIPAIS DE SÃO GONÇALO - IPASG, no valor de R$ 498.234,50 ([illegible]).

Art. 2º - Este Decreto entrará em vigor na data de sua publicação, produzindo seus efeitos a contar de 01/11/97, revogadas as disposições em contrário.

GABINETE DO PREFEITO MUNICIPAL DE SÃO GONÇALO, em 27 de Novembro de 1997. [illegible]

[illegible]

[illegible]	[illegible]	[illegible]	[illegible]	[illegible]	[illegible]
2140 [illegible]	3253	07	[illegible]	–	548.234,50
2140 [illegible]	3251	07	[illegible]	498.234,50	–

SEMAD

NOMEIA:

MARIA DAS GRAÇAS GUIMARÃES RODRIGUES - à contar de 01/11/97 - função gratificada de Secretária da Escola Municipal Governador Roberto Silveira - Símbolo CAI - 05 - da Secretaria Municipal de Educação e Cultura - Port. Nº1231/97

DESIGNA:

WILLIAN SANTOS DE AZEVEDO - à contar de 01/12/97 - para responder interinamente pelo cargo em comissão de Chefe de Serviços de Compras - Símbolo FAS - 01- do Instituto de Previdência e Assistência dos Servidores Municipais de São Gonçalo - Port. Nº1340/97

CORRIGENDA - RESOLUÇÃO "P" Nº 058/96 - Publicada no Jornal "O São Gonçalo" em 09 de novembro de 1996

Onde se lê

...MARIA DE LOURDES PIRES REFFEIRA...,

Leia-se:

...MARIA DE LOURDES PIRES FERREIRA

CORRIGENDA - FIXAÇÃO DE PROVENTOS - Publicada no Jornal "O São Gonçalo", em 12 de setembro de 1996

ARLETE QUINTES DE RESENDE - Mat. nº 1013 - Proc. nº 1130/94

Onde se lê:

...do Departamento de Pessoal,...(Lei nº050/91) de 05 de dezembro de 1991, Cr$34.979,23...art. 60...TOTAL, 50.719,88

Leia-se:

... da Superintendência de Pessoal,...(Lei nº050/91) de 05 de dezembro de 1991 e Lei nº013/94 de 03 de fevereiro de 1994...Cr$34.979,23...artigos 60 e 75...Total: Cr$50.719,88.

CORRIGENDA - FIXAÇÃO DE PROVENTOS - Publicada no Jornal "O São Gonçalo" em 01 de dezembro de 1993

ELPIDIO TOLEDO - Mat. nº 1552 - Proc. nº 11.764/93

Onde se lê:

... do Departamento de Pessoal, ...de 02 de dezembro de 1991, Cr$ 4.660.731,14...

Leia-se:

... da Superintendência de Pessoal, ... de 05 de dezembro de 1991 e Lei nº 029/93 de 18 de junho de 1993. Cr$ 4.660.731,14...

FIXADOS , OS PROVENTOS DE CLAUDIA FIUZA DOS SANTOS - Mat. 80.337 , DEPENDENTE DO ex-servidor ALCENIR VIEIRA DE ANDRADE, Mat.7354 , CONFORME Proc. 20.316/97. REPUBLICADO POR INCORREÇÃO DA PMSG

REFIXADOS , OS PROVENTOS DE JUDITH PORTO DE OLIVEIRA - Mat. 80.157 , DEPENDENTE DO ex-servidor SAMUEL DE OLIVEIRA , Mat. 1459 , CONFORME Proc. 21.135/97. REPUBLICADO POR INCORREÇÃO DA PMSG

Prefeitura ilumina ruas do Rio do Ouro

O prefeito Edson Ezequiel anunciou a próxima iluminação pública a vapor de mercúrio de 12 ruas do bairro do Rio do Ouro. Os melhoramentos, que darão mais segurança aos moradores, pedestres e motoristas, fazem parte do pacote de obras no setor que vai instalar mais quatro mil pontos de luz em diversos logradouros de São Gonçalo.

Serão instaladas no Rio do Ouro 75 lâmpadas. Na Rua Monte Bello, a Prefeitura vai substituir sete lâmpadas de 125 Watts por outras de 250 Watts. Esta foi uma das primeiras ruas pavimentadas pela Prefeitura no primeiro Governo do Estado Ezequiel. As outras ruas beneficiadas com lâmpadas de 80 Watts são as seguintes: Paulo Feval (seis lâmpadas); Jorge Rachid (05); Galeano (04); Faustino Fonseca (08); Venâncio Flores (09); Franco de Sá (09); Ivo de Castro (08); Luiz Benichio (04); Manoel Monteiro (06); Nilândia (05); e, José A. Pereira (04).

- Estamos concluindo os estudos para divulgar em breve a relação dos outros logadouros que serão beneficiados com iluminação pública. Este é o resultado da política de reverter em obras os impostos pagos pela população - disse o Prefeito Ezequiel.

Toma posse o Conselho dos Direitos dos Idosos

Renata Idalgo

Foi realizado no dia 3 de dezembro no Centro Cultural Joaquim Lavoura a posse do Conselho Municipal dos Direitos do Idoso de São Gonçalo. A solenidade contou com a participação da Dra. Vilma Câmara, autoridade em Geriatria da Universidade Federal Fluminense, o coral do ICBEU sob a regência da professora Talita Bragança Hasson além da declamação da poesia de Lupércio Rodrigues, um dos membros. O Conselho dos Direitos do Idoso é o segundo no Estado do Rio e foi criado em 1995 em cumprimento à Lei Federia 8842. Participa do Fórum Permanente para a Implantação da Política Nacional dos Idosos, atuando nas reuniões mensais da Secretaria de Assistência Social do INSS, no Rio de Janeiro. A posse acontece a cada dois anos.

A diretora da Instituição Cristã Amor ao Próximo, Maria Amélia Ribeiro Castro disse que as entidades são as mesmas. "O conselho é formado por representantes da comunidade, pessoas ligadas ao problema do idoso e as secretarias de governo. "A nossa instituição - disse ela - não recebe nenhum apoio governamental. São enviados donativos, as idosas são pobres e nós não cobramos nada". A instituição foi criada em 1931 e, é a mais antiga de São Gonçalo. São 68 senhoras com mais de 70 anos, divididas em três lares: o pensionato para as voluntárias acima dos 65 anos que queiram morar, o primeiro lar para as deficientes ou aquelas que estejam precisando de cuidados especiais e o segundo lar para as mais lúcidas.

A palestrante, Dra. Vilma Câmara falou sobre envelhecimento. A posse teve também a presença do Secretário de Administração Walter Paes, a Secretária de Desenvolvimento Social Tânia Soares, o Desembargador Darcy Moreira e representantes da Defensoria Pública. Entre as atividades gerontológicas que funcionam na cidade, estabelecendo um comum acordo com o Secretário de Educação as bases para a campanha de esclarecimento sobre a velhice junto às crianças e adolescentes das escolas municipais.

NOSSO JORNAL DE NOTÍCIAS

Propriedade da MORIÁ EDITORA Ltda.
Fundadores: Rujany Martins e Evaldo Nascimento.

Diretor: Rujany Martins
Redação: Rua Feliciano Sodré, 141/301 - Centro - Tel.: 605-6472

Classificados: Rua Dr. Nilo Peçanha, 56 - loja 20 - Rodoshopping - Centro - São Gonçalo.

**Os conceitos contidos em matérias assinadas, são de inteira responsabilidade de seus autores e não representam necessariamente o pensamento do jornal.*

Por que jornal de carioca?

É normal que você queira estar por dentro de tudo o que ocorre neste mundo globalizado. Mas será anormal se você ficar por fora do que acontece em sua própria cidade.

O NOSSO JORNAL dedica 4 páginas inteiras - diariamente - ao seu município. Ao seu bairro. À sua rua. E no fim de semana, são 6 páginas. Só de São Gonçalo.

Junto com o seu jornal carioca preferido, leia diariamente o seu jornal obrigatório.

NOSSO JORNAL DE NOTÍCIAS

O melhor porque é nosso.

Peça a sua assinatura, pelo telefone 605-6472.
E receba o seu município, diariamente, em sua casa.

Gonçalense terá um natal apertado

Simone Terra

O Natal deste ano não será melhor que o do ano passado para muito gente. E olha que o do ano passado já não foi tão bom assim. As vitrinas das lojas estão muito bem decoradas e exibem o colorido das ornamentações natalinas, mas falta o principal: o cliente, ou melhor, a disponibilidade do cliente para as compras. "Ninguém está comprando nada por enquanto e acho até que as vendas, em relação ao ano passado, não estão melhores"-disse a balconista de uma loja de moda feminina, Edilane Abreu. A reportagem do Nosso Jornal esteve nas ruas do Centro de São Gonçalo para ouvir algumas pessoas sobre quais eram suas expectativas em relação ao Natal deste ano. E constatou quase uma unanimidade: o décimo terceiro será usado mesmo para o pagamento de dívidas.

"O Natal deste ano está muito difícil. Sou aposentada federal e estou a três anos sem aumento. As parcelas do meu décimo terceiro salário já estão comprometidas com o pagamento de dívidas acumuladas ao longo deste ano"-revela Jurema da Silva.

"Este ano o Natal não será muito bom. Meu marido está desempregado e os familiares não receberam presentes. Não posso nem pensar em ter despesas extras"-disse Eliane de Souza, doméstica.

"Ainda não comecei a fazer compras, mas pelos preços que ando vendo, nem sei se vou conseguir comprar alguma coisa. Estou esperando o décimo terceiro sair, para ver o que sobra, depois de pagar as dívidas"-Neli Siqueira, dona de casa.

"Eu espero que o espírito de Natal traga mais paz para o mundo. Com relação aos expedientes das festas que envolvem o Natal, confesso que estou preocupada. O décimo terceiro será para quitar as dívidas pendentes"-disse Nelma Cordeiro, massagista.

"Tem muita gente na rua, mas ninguém comprando nada. Eu não sei como vai ser este ano, pois dependo do lucro de minhas vendas para fazer o meu Natal. Está muito difícil, se eu não vender, como vou conseguir comprar alguma coisa e presentear meu familiares?"-disse Francine Alencar, vendedora ambulante.

"As minhas expectativas para o Natal são razoáveis. O que está faltando mesmo é dinheiro. Pelo que tenho visto, as pessoas vão mesmo optar pelos cartões de natal como opção para presente. Pelo menos, pela procura que tenho visto (vendo pelo menos 300 por dia), acho que está todo mundo dando mesmo é cartão"-disse Lúcio Miranda, vendedor ambulante.

"Já fiz as minhas compras. Usei o décimo terceiro para pagar algumas dívidas e parcelei as compras de natal no cartão de crédito. Felizmente, vai dar para presentear os amigos e familiares mais próximo"-comemora Sônia Lima, figurinista.

Jurema da Silva, aposentada.

Eliane de Souza, doméstica

José Carlos Valeiu, téc. refrigeração

Sônia de Lima, figurinista

Polícia apreende armas e munição no J.Catarina

Armas e drogas foram apreendidos quarta-feira por Policiais Militares da 74ª DP de Alcântara no Jardim Catarina.

Os policiais que fizeram apreenção estavam em um posto de gasolina em Santa Luzia, quando dois homens em uma moto entraram no posto para abastecer.

Desconfiado um policial decidiu abordá-los, quando um deles tentou se desfazer de um pequeno embrulho de jornal. Ao se aproximar constatou que os acupantes de moto eram menores e tomando o embrulho viu que havia uma pequena quantidade de maconha.

Um dos menores ABG de 14 anos contou que o outro menor ASS, de 17 anos era o chefe da Boca de fumo do Jardim Catarina e que estava substituindo o traficante Rodrigo Belo Gomes, o "Nenen", morto em uma troca de tiros com policiais militares.

ABG disse também que sabia onde se encontrava um revólver e uma pistola, levando os policiais até o local.

O PM então com auxílio de colegas do Batalhão se deslocaram para a rua 39, Travessa D, no Jardim Catarina, local descrito pelo menor.

A casa pertencia a Maria Regina de Freitas Nogueira, que estava fora no momento quando os policiais chegaram. Maria vive com um homem, Mário Geraldo, conhecido pelo apelido de Mário Cascão, que também faz parte do tráfico. Mário já foi preso há três anos por envolvimento com tráfico de drogas.

Ao fazer uma revista na casa os policiais encontraram em cima de um armário de aço no quarto de Mário um revólver calibre 38 e uma pistola 9mm.

Pressionando os suspeitos os policiais descobriram através de ABG a informação de que na laje da casa havia mais armas escondidas.

Mais uma revista, agora na laje, os policiais descobriram um fuzil Rugger cal.223, um carregador com 29 cartuchos, uma granada de mão, 36 cartuchos cal. 38 e 21 cartuchos cal. 9mm.

Todos os envolvidos foram encaminhados à delegacia e apresentados a autoridade policial. Em depoimento na delegacia ABG ainda contou que ASS teria escondido 1Kg de maconha no mato, não sabendo informar precisamente onde e que Maria nada sabia quanto às armas encontradas na sua casa, já que passava o dia inteiro no trabalho.

Informe

Antônio Figueredo

Laqueadura polemiza

A Lei Federal do Planejamento do Sistema Único de Saúde (SUS) as cirurgias de laqueadura e vasectomia, regulamentada recentemente pela Secretaria de Assistência à Saúde, reabre uma polêmica estabelecida em 90 no município. Na época, o ex-vereador Henry Charles incluiu na Lei Orgânica Municipal (LOM) dispositivo assegurando às mulheres o direito de fazer a chamada 'ligadura de trompas' na rede Pública de Saúde. Dois anos depois, pesquisa constatou que a cidade não possuia infra-estrutura para cumprir o estabelecido na LOM.

Após reivindicação do Movimento de Mulheres de São Gonçalo (MMSG) o Governo Municipal implantou em quatro unidades de referência e Programa de Assistência Integral à Saúde da Mulher (Paism). Quanto à Lei Federal, a direção da MMSG faz sérias restrições. "A laqueadura não é um método contra-conceptivo, mas sim uma esterilização. Defendemos a ampliação do Paism, que inclui apenas o exame preventivo e o planejamento familiar. Isto é, maior assistência ao pré-natal e ações educativas que esclareçam sobre outros métodos além da camisinha e da pílula", resumiu, ressaltando a importância da UTI-neonatal em São Gonçalo.

Balanço

Servirá para balanço a última reunião ordinária do Conselho Municipal de Assistência Social, hoje, às 10 horas, na Secretaria de Desenvolvimento Social (Rua Sá Carvalho - 35/201, Centro). É que os conselheiros estarão deixando suas funções, a serem entregues aos novos que assumirão por mais dois anos. Na oportunidade a secretária de Desenvolvimento Social, Tânia Soares, apresentará os resultados alcançados no biênio 96/97 e marcará a data de posse dos novos conselheiros.

Fitoterapia

O tratamento de doenças através das plantas é tema do curso "Importância das Ervas para a Saúde", que será ministrado nos dias 11 e 18 deste mês, a partir das 14 horas no Centro Especial de Orientação à Mulher Zuzu Angel (Travessa Gonçalo G. de Matos, s/nº - Neves). Apesar de o órgão destinar-se ao atendimento feminino, o curso também receberá inscrições de homens. Informações pelo telefone 605-7931.

Foguetes

** O Fórum Intermunicipal de Transporte de Massa e a Comissão de Transportes da Câmara de Vereadores promoverão a última reunião ordinária para discutir o assunto este ano, dia 11, às 19 horas no plenário da Casa.*

** "FH passa mal durante solenidade". Com os brasileiros isso ocorre os 365 dias do ano.*

FEIRA GONÇALENSE DO VESTUÁRIO

Aproveite Tudo Muito Mais Barato!

ENTRADA FRANCA

Calçados · Bijuterias · Jeans · Malha · Roupas Íntimas · Cama, Mesa e Banho

Todas as Quintas-Feiras 16:00h às 22:00h

na quadra do TAMOIO

Realização: PRO ZEG SOCIEDADE PARA O PROGRESSO DO BAIRRO ZÉ GAROTO E ADJACÊNCIAS

Colaboração NOSSO JORNAL DE NOTÍCIAS

ASSINATURAS DO NOSSO JORNAL LIGUE 605-6472

Comprando em São Gonçalo você só tem a ganhar.

Cresça com a sua cidade. Prestigie o comércio local.

Câmara de Dirigentes Lojistas de São Gonçalo

Pra seu governo

Desfile de Carnaval já tem roteiro

Saiu o roteiro de organização do desfile oficial do Carnaval de 98.

Pelo sorteio realizado pela Associação das Escolas de Samba e Blocos de São Gonçalo, a escola "O Futuro Somos Nós", composta por crianças, abrirá o desfile oficial às 19 horas, como é tradição. Das agremiações que concorrerão ao título do carnaval gonçalense, a primeira a desfilar será a Unidos do Maribondo, seguindo-se: Unidos do Boaçú, Acadêmicos do Porto Novo, Caprichosos de Bairro Antonina, Mocidade da Trindade, Unidos do Sacramento e, encerrando o desfile, a Unidos do Valéria.

PMDB inaugura sede

Será hoje, às 17 horas, a inauguração oficial da nova sede do Partido do Movimento Democrático Brasileiro - PMDB, em São Gonçalo, na rua Cel Guimarães. O deputado Henry Charles, presidente do diretório municipal, ainda não tem confirmação da presença do Governador Marcello Alencar. Mas o deputado Moreira Franco garantiu que virá.

PSB faz festa dia 15

Dia 15 de dezembro será a vez do Partido Socialista Brasileiro promover a sua festa para apresentar os novos membros de seu diretório municipal. O auditório da Associação Comercial e Industrial de São Gonçalo será o local do encontro dos socialistas locais com alguns convidados de alto nível como Luiz Inácio Lula da Silva e Barbosa Lima Sobrinho, presidente da ABI.

Amanhã, é dia de doar sangue

A Secretaria Municipal de Saúde espera receber pelo menos 150 doadores para reforçar os estoques do banco de sangue do município, durante os dois dias - sábado e domingo- da campanha que promove em parceria com a União Espírita Francisco de Assis. Para ser doador basta ter entre 18 e 60 anos pesar mais de 50 kilos e não ter doenças infecto- contagiosas.

Último passeio turístico Conhecendo é que se ama"

A Secretaria Municipal de Esporte, Lazer e Turismo - SEMELTUR vai promover no domingo dia 7, o último Passeio Turístico em São Gonçalo- "É conhecendo que se Ama". Este evento está inserido no programa "Para Que Bons Olhos Nos Vejam", desenvolvido pela Assessoria de Turismo da SEMELTUR e tem com objetivo resgatar a imagem da cidade e incentivar o turismo.

Tendo em vista que é preciso conhecer para amar e amar para proteger, a bióloga e Superintendente de Turismo da SEMELTUR, Vânia Céia, criou vários roteiros de passeio para que a população possa conhecer as belezas naturais e históricas de nossa cidade. "É importante chamar a atenção da comunidade para a necessidade de se preservar os manguezais e as reservas florestais, pois elas constituem o verdadeiro berçário da vida. Além disso, precisamos mostrar as pessoas parte da história do nosso município que pode ser contada através de nossos monumentos históricos" - explica Vânia.

A capela da Fazenda Colubandê está no roteiro da visita.

No roteiro para o Passeio Turístico em São Gonçalo estão previstas a Capela de Sant'Ana e a Fazenda Colubandê, um dos principais patrimônios históricos e culturais de São Gonçalo e uma breve passagem pela Praia da Luz e pelos Manguezais da Ilha de Itaóca, verdadeiras reservas naturais da cidade.

Trem das Sete é hoje

A Secretaria Municipal de Esporte, Lazer e Turismo vai promover nesta sexta-feira um dos projetos mais populares da Prefeitura de São Gonçalo: O Trem das Sete. O projeto musical será no tradicional point da cidade, Rua Salvatori, esquina com Avenida Presidente Kennedy, próximo a linha férrea, a partir das 19 horas. O show musical deste Trem ficara por conta das bandas Light e Sambamigo, que apresentarão ao público couvert de bandas de pagode e música baiana.

Ana Cristina

Informa

O PMDB inaugura hoje sua sede no município

Embora já esteja funcionando há duas semanas no Rôdo, a inauguração oficial da sede do PMDB na cidade será hoje às 17 horas.

A festa promete ser um acontecimento político e contará com a presença de várias personalidades.

Entre os convidados já estão confirmados o Deputado Federal Moreira Franco, o Presidente da Assembléia Legislativa Sérgio Cabral, toda a bancada estadual do PMDB e Jair Marinho fundador do PMDB em São Gonçalo.

A proposta inicial seria de uma simples comemoração, mas numa ocasião como este, a oportunidade de se fazer um Lobby em favor da cidade certamente não será desperdiçada, aliás, o presidente do partido em São Gonçalo, o Deputado Henry Charles, está demonstrando mais uma vez a sua força e seu prestígio junto ao governo e com certeza irá fortalecer sua posição política na cidade.

Charles pretende dar uma nova dinâmica ao partido no município e já está organizando com seu grupo de trabalho reuniões quinzenais junto com a população para discutir os problemas mais urgentes da cidade.

Delegacia de São Gonçalo passa por dificuldades

A Delegacia de Polícia de São Gonçalo está tentando colocar a casa em ordem. Segundo o Delegado Titular Dr. Reinaldo Pessoa Tavares, depois de passar por grandes dificuldades já é possível enxergar uma pequena luz no fim do túnel.

Para ele há dois anos a polícia vinha passando seu pior período, as viaturas ficavam paradas com defeitos nos pátios das delegacias e não eram compradas peças de reposição. A situação só começou a melhorar após a nomeação do Dr. Nilton Olivier para Superintendente de Administração da polícia.

De acordo com o delegado, a polícia ainda sofre muito com a falta de pessoal e não existe previsão para concursos.

Para superar os problemas mais urgentes, Dr. Reinaldo espera poder contar com a ajuda do empresariado local. Depois da casa mais arrumada ele pretende procurar um entrosamento maior com a Polícia Militar e assim conseguir atender a todo o município.

Novo Código Tributário deixa Contadores apreensivos

A mudança no Código Tributário do Município está deixando muitos contadores apreensivos.

Os aumentos em alguns casos chegou a 100% e eles temem que o índice de inadimplência aumente assustadoramente.

Segundo eles, tendo em vista esses novos aumentos num momento de recessão nacional fica difícil entender o propósito das anistias dadas anteriormente.

Hairson e Osmar

O Deputado Estadual Hairson Monteiro e o Deputado Federal Osmar Leitão farão uma festa de confraternização na próxima segunda feira no Clube Mauá. O objetivo é o de reunir amigos e colaboradores de campanhas dos dois Deputados.

gpi
1º grau - 1º, 2º e 3º séries do 2º grau - 2º grau em 2 anos - Vestibular
MATRÍCULAS ABERTAS
GPI · Colégio REI é Aprovação!
Icaraí 610-3040 Niterói I e II 719-3434 / 717-5304 Alcântara 701-7191

Restaurantes

Churrascaria Boi a Kilo - Aberto diariamente para almoço e jantar. Rua Moreira César, 73 - Zé Garoto - São Gonçalo - Tel.: 712-1248. Rua José Lourenço de Azevedo, 181 - Rocha - São Gonçalo - Tel.: 605-1562. Aceita todos os cartões e tickets.

Clube do Engenho - Aberto diariamente, das 10 ao último cliente. Estrada do Vai e Vem, 7 - Engenho do Mato. Telefone 983-8975. Aceita todos os cartões.

Comidas Nordestina - Às 11:30 almoço com serviço A La Carte e Buffet. As quintas, "Noite Romântica - Quinta prá mais 30", com Banda e Meia, início às 21 horas. Sexta, pagode com o grupo Som e Magia, início às 22h30. Sábado, pagode e MPB, início às 22h30 com Banda e Meia.

Restaurante e Bar Família Ferreirinha - Aberto diariamente para almoço. Às terças happy hour. Rua Carlos Gianelli, 235. Boaçu. Telefone: 712-3970.

Restaurante Barril 2000 - Aberto diariamente para almoço e jantar. Rua Dr. Francisco Portela.

Restaurante Você Q Kiss - Aberto diariamente a partir das 11h. Telefone 701-6421.

Para Dançar

Choppão 90 - Aberto diariamente de segunda a domingo, música ao vivo de quarta a domingo. Rua Alfredo Backer. Alcântara - Telefone: 701-5941.

Hollywood Disco Club - Todos os sábados, Banda Zero Hora, a partir das 23 horas. Rua Alfredo Backer, 987. Mutondo.

Ilê Auê - Apresenta Banda Nova e Banda Armação, todos os sábados. Damas grátis até as 23:00. Estrada do Pacheco, 29. (Antiga Rovian).

Musical Pub - A mais nova casa de show de São Gonçalo apresenta todas as quintas-feiras, "Quinta Quente", com muito pagode e músicas baianas, com a participação de e bandas: Sakulejo, Coquel e Remexa.

Nosso Programa

Dia 10/12, lançamento do CD Facho de Luz, do cantor Halussan, início às 21h. O Musical Pub fica na Rua Dr. Nilo Peçanha, 441. Estrela do Norte.

Nosso's Bar - Voz e violão, a melhor moqueca capixaba da cidade. Diariamente, a partir das 18 horas. Aos sábados e domingos, almoço, ambiente familiar. O Nosso's Bar fica na Rua Cirilo Branco (Atrás do Clube Tamoio. A direção é de Alemão.

Perdidos na Noite - Todas as sextas tradicional pagode, com início às 23 horas. Rua Maria Rita (próximo ao CEJOP). Um pagode da melhor qualidade.

Tulipão - Todas as segundas "Segunda sem Lei", Pagode do Um Real, início às 22 horas. Às sextas e sábados, Banda Verão, damas grátis até 23h30, após as 23h30 R$ 2,00. Cavaleiros até 23h30 R$ 4,00, depois R$ 8,00.

Clubes

Clube Esportivo Mauá - Todas as quartas, pagode na beira da piscina, com o conjunto Astros do Samba. Dia 19 Cidade Negra, início às 22 horas. Ingressos à venda da bilheteria do clube. Telefone 712-0744.

Tamoio Futebol Clube - Todas as terças, pagode na piscina. Quinta, Baile da 3ª Idade. Sábado e domingo, pagodão na pérgula da piscina. Dia 5, Grupo E Tchan, início às 21 horas.

Escolas de Samba

Unidos do Porto da Pedra - Todos os sábados, sambão com a bateria nota 10, início às 22 horas. Dia 12, Só Pra Contrariar, início às 22 horas. Rua João da Silva, 84. Porto da Pedra. Telefone 605-2984.

Unidos do Viradouro - Todas as terças, Pagode da Gandaia, entrada franca, início às 22 horas. Rua João da Silva, 84 - Barreto - Niterói.

G.R.E.S. Unidos do Porto Novo -Todos os domingos apresentação dos sambas enredòs. Samba da melhor qualidade. Neste domingo haverá um bingo, com início às 15 hora e logo após a última eliminatória de Samba Enredo. Os ensaios são no CEJOP. Rua Maria Rita. Patronato.

Serviços

Farmácias 24 horas

Drogafarma - Rua Coronel Moreira César, 89 - Zé Garoto. Telefone 712-8035.

Drogaria Matriz - Rua Coronel Moreira Cesar.

Drogaria Tamoio - Rua Doutor Francisco Portela, 2793 - Zé Garoto. Remédios com entrega a domicílio. Telefone 712-5051.

Grupos de Auxílio

***Alcoólicos Anônimos** - Atendimento a dependentes de bebidas alcoólicas. Informações: 712-3097.

***Cifa - Comissão de Informações Sobre Aids.** Reuniões terças e quintas, às 21 horas, na Escola Estadual Castello Branco - Boaçu.

Emergências

***Pronto-Socorro de São Gonçalo** - Praça Estephânia de Carvalho - Telefone 712-6565.

***Posto do Inamps** - Rua Nilo Peçanha - 494 - Estrela do Norte - Telefone: 712-8696.

***Centro de Saúde Doutor Washington Luís** - Praça Estephânia de Carvalho - Telefone 712-0516.

*** Pronto-Socorro de Alcântara** - Rua Alfredo Backer, 324 - Telefone: 701-6590.

Telefones Úteis

*Chamadas Interurbanas - 101
*Informações - 102
*Reclamação de Consertos - 103 + o prefixo
*Bombeiros - 712-0193
*Polícia Militar - 190

O SEU CLIENTE MORA AQUI

Que São Gonçalo é um grande mercado, você já sabia. Somos cerca de 1 milhão de habitantes, o que quer dizer mais de 500 mil consumidores, que compram tudo: alimentos, remédios, roupas, eletrodomésticos, veículos, casas, apartamentos, terrenos. Utilidades (e futilidades, também).

Esse mundo de gente também se diverte, passeia, lê, viaja, estuda. E para o seu trabalho utiliza transportes e usa matéria prima diversa.

São Gonçalo é um verdadeiro "formigueiro" que se agita diuturnamente, corre, trabalha, canta, dança, dorme e consome... consome... consome...

O NOSSO JORNAL chegou para ser o veículo certo para mostrar seu produto, empresa ou serviço à maior (ou melhor) parcela dessa multidão de consumidores.

O NOSSO JORNAL é o único jornal de Classificados de São Gonçalo. Exclusivamente de São Gonçalo e para São Gonçalo.

São 5.000 exemplares, 20.000 leitores. Todos os dias.

NOSSO JORNAL DE NOTÍCIAS

OS CLASSIFICADOS DE SÃO GONÇALO

VOCÊ, POR CERTO, TEM ALGUMA COISA PARA VENDER OU TROCAR.

A casa, o carro, a geladeira, o guarda-roupa, o sofá. Aqueles discos ou livros antigos. A roupa que ficou apertada. O micro, o vídeo, os móveis e até animais. Tudo. Preencha o cupom abaixo e traga ao NOSSO JORNAL ou entregue numa das bancas cuja relação está na primeira página.

QUEM É DAQUI, COMPRA AQUI

AUTORIZAÇÃO DE ANÚNCIOS
GRÁTIS
EDIÇÃO
DATA
ESCREVA EM LETRA DE FORMA (UMA PALAVRA POR QUADRINHO)
BAIRRO
SEÇÃO

Recorte este cupom, preencha com o seu anúncio e entregue na Loja do NOSSO JORNAL: Rua Nilo Peçanha, 56 - Loja 20 - Rodonhoppingo - Rodo de São Gonçalo ou em uma das bancas de jornais cuja relação está na 1ª página.

ANÚNCIO DE PROFISSIONAIS, DE EMPRESAS OU PRODUTOS: PEÇA O CONTATO PELO TEL: 605-6472